

鍼灸師のための

機能訓練指導員スキルアップ 研修講座

【同時開催】

・介護予防運動指導員スキルアップ
研修講座

・認知症サポーター養成講座

※受講者にはオレンジリングを進呈します。

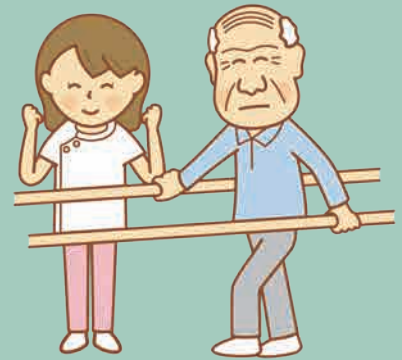

主催 : (公社) 日本鍼灸師会 **日程** : 3月30日(土)・31日(日)
会場 : 国立オリンピック記念青少年総合センター(渋谷区代々木神園町3-1)
募集人数 : 50名

受講料 (次年度より受講料の改訂を予定しています。いまがチャンスです!)

: 会員 10,000円 一般 30,000円 学生 10,000円

介護予防運動指導員 10,000円

日鍼会主催介護予防運動指導員養成講座受講済者 5,000円

【特記】第1日目の認知症サポーター養成講座のみの受講も可能です(無料)。

修了証 : 2日間受講の方には(公社)日本鍼灸師会より機能訓練指導員
および介護予防運動指導員研修修了証を発行いたします(介護施設
においての6カ月研修に変わるものではありません)。
介護予防運動指導員の方は第2日目のみの参加で認定されます。

講義・演習プログラム

1日目(講義) 3/30 受付:午前9:00 講義:午前9:20~午後5:00

時間	講座	講師
9:20~10:50	認知症サポーター養成講座	キャラバンメイト
11:00~12:00	機能訓練指導・介護予防運動概論	主任介護予防運動指導員
13:00~16:00	リハビリテーション概論・ICFなど	東京都健康長寿医療センター
16:00~17:00	評価方法(基本チェックリスト・パーセルインデックス・SF-8)	機能訓練指導員

2日目(講義・演習) 3/31 講義・演習:午前9:00~午後5:00

時間	講座	講師
9:00~10:00	評価方法(体力測定・居宅訪問チェックリスト・興味関心チェックリスト・ROM/MMT)	機能訓練指導員
10:00~11:30	ケアマネジメント概論・介護福祉概論	看護師
11:30~12:00	栄養・口腔機能・行動科学	主任介護予防運動指導員
12:40~14:10	個別機能訓練加算Ⅰ(自立支援)	
	個別機能訓練加算Ⅱ(生活行為向上)	理学療法士 機能訓練指導員
14:20~15:50	プログラム作成実施(個別指導)・報告	機能訓練指導員
16:00~17:30	機能訓練団体運動指導・各種会議	機能訓練指導員

申込書

機能訓練指導員スキルアップ研修会
介護予防運動指導員スキルアップ研修会
認知症サポーター養成講座

申込方法

1

下記申込書に必要事項をご記入の上、FAX もしくは郵送でお申し込みください。

FAX

03-5944-5087

2

申込者には「申込書受領のお知らせ」をFAXまたはメールでお送りいたします。その際に、受講料のお支払いについてご案内いたしますので、期日までにお振込み下さいますようお願い申し上げます。

お申込み手順

FAX : 03-5944-5087
郵送 : 〒170-0001
豊島区西巢鴨 2-1-19-2F
(公社)日本鍼灸師会事務局

事務局より「申込書受領」
の連絡を致します。

その後、ご案内に従い受講
料をお振込みください。

参加申込書

- ・受講 (いずれかに○) …①両日 ②2日目のみ ③認知症サポーター養成講座のみ (無料)
- ・氏名 (ふりがな) …
- ・住所 …〒
- ・電話番号 …
- ・メールアドレス … @
- ・介護予防運動指導員の資格 あり ・ なし
- ・介護予防運動指導員以外の方
日本鍼灸師会会員 一般 (お持ちの資格…)
学生

送信先 FAX 03-5944-5087 (日本鍼灸師会事務局)

お問合せ

03-5944-5089

公益社団法人 日本鍼灸師会 事務局
170-0001 東京都豊島区西巢鴨 2-1-19-2F
E-MAIL : info@harikyu.or.jp